五、邀请招标操作流程图

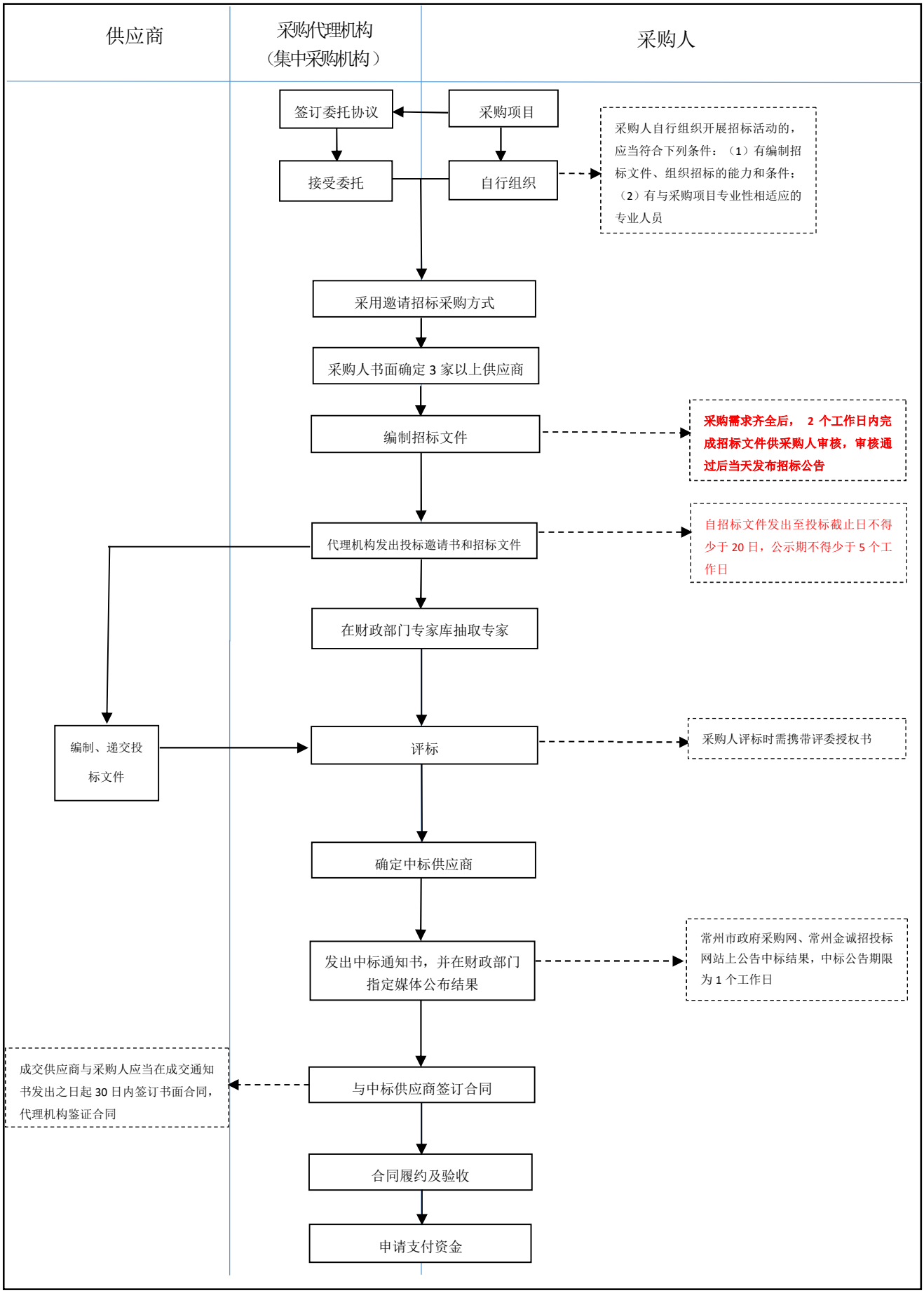

联系电话： 0519-85185550（陆莹、倪薇）、18015808981（刘女士）